



Edificio n° 4

Utilizzo originario

Utilizzo attuale

Posizione morfologica del lato maggiore

Esposizione rispetto al lato maggiore

Accessibilità

Costruzione

Interventi costruttivi:

Ampliamenti e ricostruzioni recenti

Collocazione

Struttura portante

Tetto:

conformazione

rivestimento

orientamento del colmo

Rivestimento murario

Basamento differenziato

Bucature

Elementi decorativi

Stato di conservazione

Pertinenze e relativa destinazione d'uso

Recinzioni

Elementi strutturali caratteristici

Particella catastale n° 420

ABITATIVO

DISABITATO

// curve livello _J_ curve livello

SUB - OVEST

veicolare con fuoristrada pedonale

prima 1800 1800-1900 dopo 1900

si no in sito

isolato aggregato

pietra e/o legno mattoni e/o legno C.A. altro

a capanna a padiglione piana obliqua

ardesia tegola altro

PARALLELO CURVE LIVELLO

pietra a vista mattoni a vista intonaco int. affresco

si no

regolari irregolari inesistenti

ASSENTI

buono mediocre scadente pessimo

- MENSOLA A SBALZO FORATA IN ARDESIA PER IL SOSTEGNO DELLA VITE

- MICCHIA

- STAFFE

- TRAVI IN LEGNO

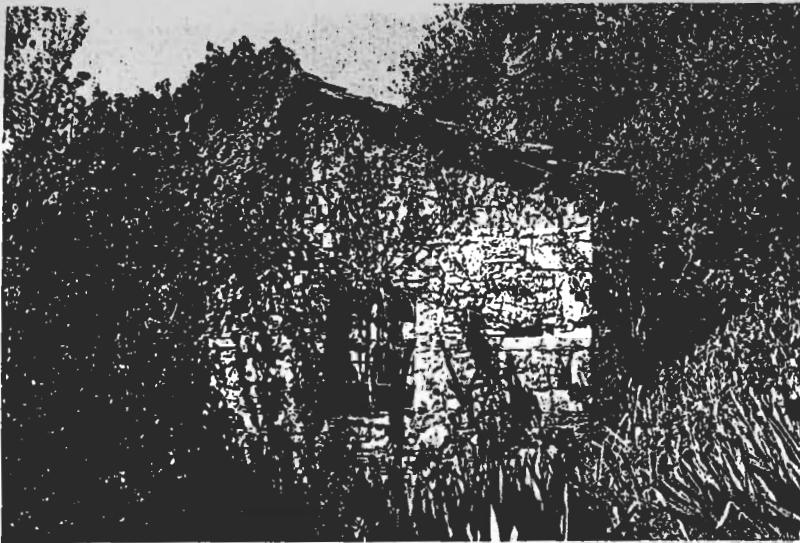

Edificio n° 5

Utilizzo originario

Utilizzo attuale

Posizione morfologica del lato maggiore

Esposizione rispetto al lato maggiore

Accessibilità

Costruzione

Interventi costruttivi:

Ampliamenti e ricostruzioni recenti

Collocazione

Struttura portante

Tetto:

conformazione

rivestimento

orientamento del colmo

Rivestimento murario

Basamento differenziato

Bucature

Elementi decorativi

Stato di conservazione

Pertinenze e relativa destinazione d'uso

Recinzioni

Elementi strutturali caratteristici

Particella catastale n° 409

RURALE

DISABITATO

// curve livello | _I_ curve livello

SUB

veicolare | con fuoristrada | pedonale

prima 1800 | 1800-1900 | dopo 1900

si | no | in alto

isolato | aggregato

pietra e/o legno | mattone e/o legno | C.A. | altro

a curvatura | a padiglione | piana | obliqua

ardesia | tegola | altro

PARALLELO CURVE LIVELLO

pietra e vista | mattoni a vista | intonaco | int. affresco

si | no

regolari | irregolari | inesistenti

ASSENTI

buono | mediocre | scadente | pessimo

TERRENO

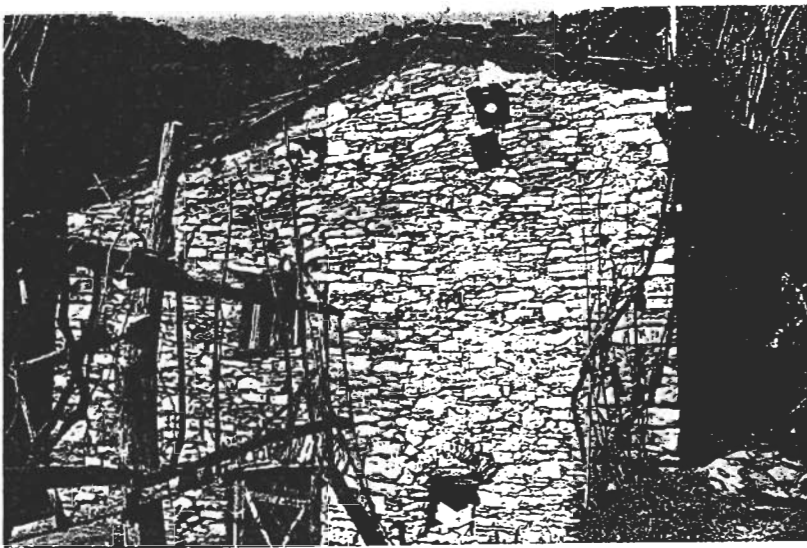
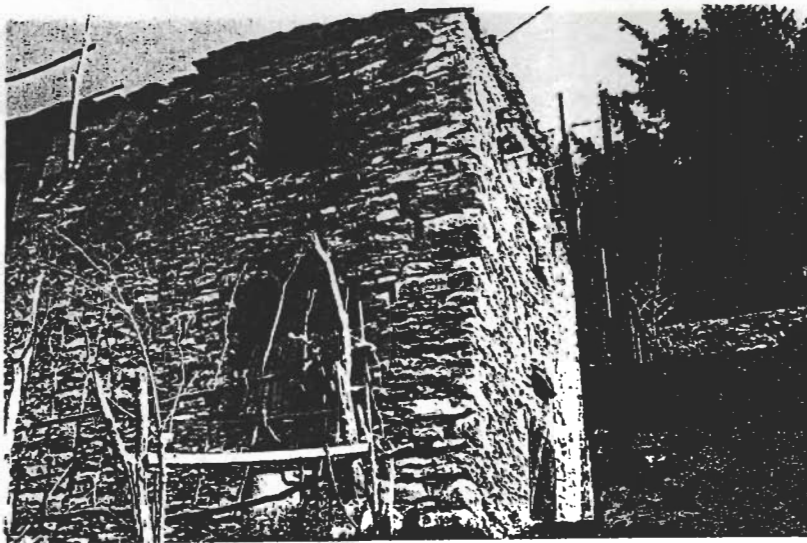

Edificio n° 7

Utilizzo originario

Utilizzo attuale

Posizione morfologica del lato maggiore

Esposizione rispetto al lato maggiore

Accessibilità

Costruzione

Interventi costruttivi:

Ampliamenti e ricostruzioni recenti

Collocazione

Struttura portante

Tetto:

conformazione

rivestimento

orientamento del colmo

Rivestimento murario

Basamento differenziato

Bucature

Elementi decorativi

Stato di conservazione

Pertinenze e relativa destinazione d'uso

Recinzioni

Elementi strutturali caratteristici

Parcella catastale n° 413

RURALE

DISABITATO

// curve livello | -|_ curve livello

SUD - OVEST

veicolare | con fuoristrada | pedonale

prima 1800 | 1800-1900 | dopo 1900

si | no | in atto

isolato | aggregato

pietra e/o legno | mattone e/o legno | C.A. | altro

a capanna | a padiglione | piana | obliqua

ardesia | tegola | altro

PARALLELO CURVE LIVELLO

pietra a vista | mattoni a vista | intonaco | int affresco

si | no

regolari | irregolari | inesistenti

ASSENTI

buono | mediocre | scadente | pessimo

- MENSOLE A SBALZO FORATE IN ARDESIA PER IL SOSTEGNO DELLA VITE

- ARCHITRAVI IN LEGNO CON ARCO IN PIETRA SOVRASTANTE

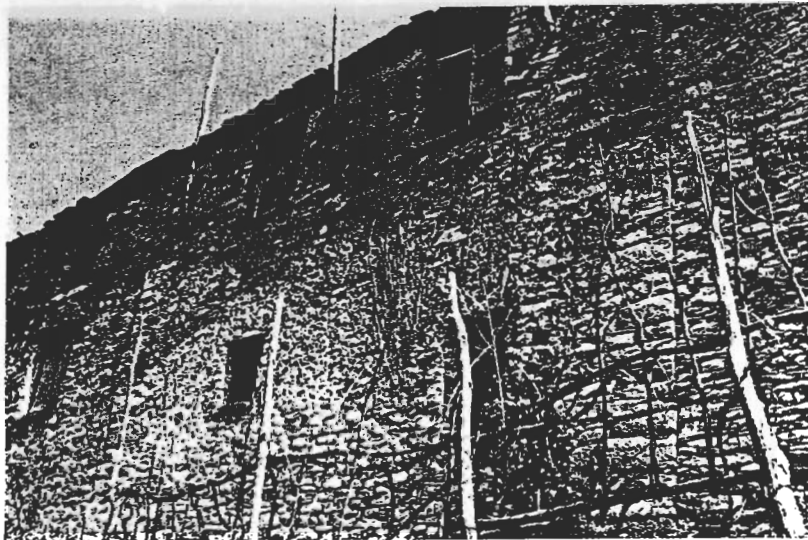

Edificio n° 8

Utilizzo originario _____

Utilizzo attuale _____

Posizione morfologica del lato maggiore _____

Esposizione rispetto al lato maggiore _____

Accessibilità _____

Costruzione _____

Interventi costruttivi:

Ampliamenti e ricostruzioni recenti _____

Collocazione _____

Struttura portante _____

Tetto:

conformazione _____

rivestimento _____

orientamento del colmo _____

Rivestimento murario _____

Basamento differenziato _____

Bucature _____

Elementi decorativi _____

Stato di conservazione _____

Pertinenze e relativa destinazione d'uso _____

Recinzioni _____

Elementi strutturali caratteristici _____

Particella catastale n° 411

RURALE

DISABITATO

// curva livello | I curva livello

SUD - OVEST

veicolare | con fuonistrada | pedonale

prima 1800 | 1800-1900 | dopo 1900

si | no | in atto

isolato | aggregato

pietra e/o legno | mattoni e/o legno | C.A. | altro

a capanna | a padiglione | piana | obliqua

ardesia | tegola | altro

PARALLELO CURVE LIVELLO

pietra a vista | mattoni a vista | intonaco | int. affresc.

si | no

regolari | irregolari | inesistenti

ASSENTI

buono | mediocre | scadente | pessimo

- MENSOLE A SBALZO FORATE
IN ARDESIA PER IL SOSTEGNO
DELLA VITE

- ARCHITRAVI IN LEGNO CON ARCO
IN PIETRA SOVRASTANTE E
PIEDRITI IN ELEMENTI MONOLI-
TICI

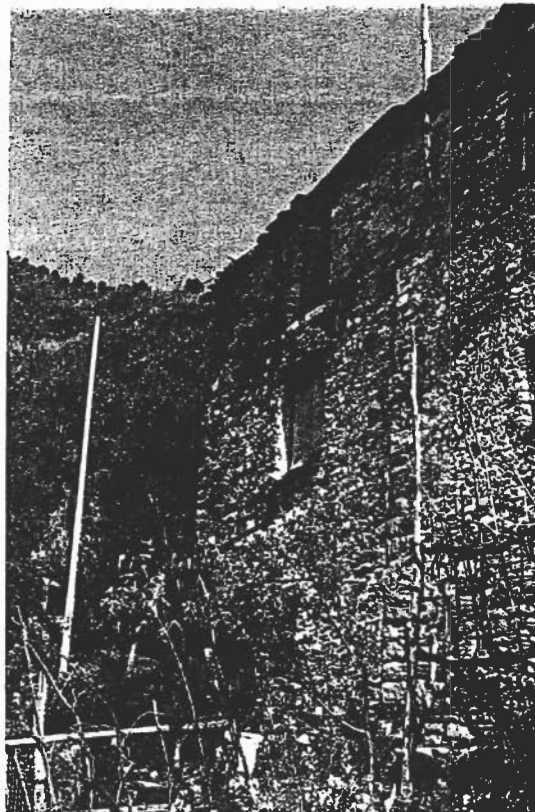
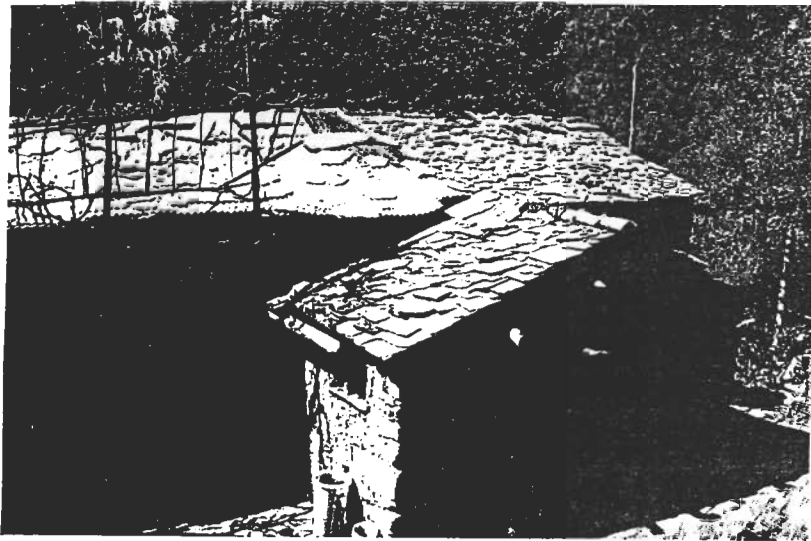

Edificio n° 9

Particella catastale n° 410

Utilizzo originario

RURALE

Utilizzo attuale

ABITATIVO

Posizione morfologica del lato maggiore

// curve livello | \ curve livello

Esposizione rispetto al lato maggiore

SUD - OVEST

Accessibilità

veicolare | con fuoristrada | pedonale

Costruzione

prima 1800 | 1800-1900 | dopo 1900

Interventi costruttivi:

Ampliamenti e ricostruzioni recenti

si | no | in atto

Collocazione

isolato | aggregato

Struttura portante

pietra e/o legno | mattone e/o legno | C.A. | altro

Tetto:

conformazione

o capanna | a padiglione | piana | obliqua

rivestimento

ardesia | tegola | altro

orientamento del colmo

PARALLELO CURVE LIVELLO

Rivestimento murario

pietra a vista | mattoni a vista | intonaco | int. affresc.

Basamento differenziato

si | no

Bucature

regolari | irregolari | inesistenti

Elementi decorativi

ASSENTI

Stato di conservazione

buono | mediocre | scadente | pessimo

Pertinenze e relativa destinazione d'uso

Recinzioni

Elementi strutturali caratteristici

- MENSOLE A SBALZO FORATE
IN ARDEGIA PER IL SOSTEGNO
DELLA VITE

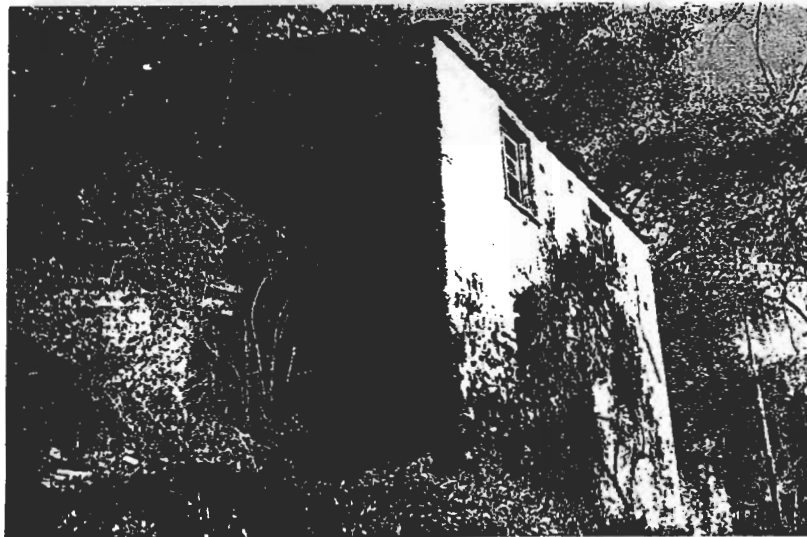

Edificio n° 10

Utilizzo originario

Utilizzo attuale

Posizione morfologica del lato maggiore

Esposizione rispetto al lato maggiore

Accessibilità

Costruzione

Interventi costruttivi:

Ampliamenti e ricostruzioni recenti

Collocazione

Struttura portante

Tetto:

conformazione

rivestimento

orientamento del colmo

Rivestimento murario

Basamento differenziato

Bucature

Elementi decorativi

Stato di conservazione

Pertinenze e relativa destinazione d'uso

Recinzioni

Elementi strutturali caratteristici

Particella catastale n° 344

RURALE

DISABITATO

// curve livello _I_ curve livello

SUB - OVEST

veicolare con fuoristrada pedonale

prima 1800 1800-1900 dopo 1900

si no in alto

isolato aggregato

pietra e/o legno mattoni e/o legno C.A. altro

a capanna a padiglione piana obliqua

ardesia tegola altro

PARALLELO CURVE LIVELLO

pietra a vista mattoni a vista intonaco int.a/fresc.

si no

regolari irregolari inconsistenti

ASSENTI

buono mediocre scadente pessimo

TERREMO

- ARCHITRAVI DELLE FINESTRE
IN LEGNO

- INCASTRO DELLA TRAVE NELLA
PIETRA VISIBILE IN FACCIATA