



Edificio n° 14

Utilizzo originario

Utilizzo attuale

Posizione morfologica del lato maggiore

Esposizione rispetto al lato maggiore

Accessibilità

Costruzione

Interventi costruttivi:

Ampliamenti e ricostruzioni recenti

Collocazione

Struttura portante

Tetto:

conformazione

rivestimento

orientamento del colmo

Rivestimento murario

Basamento differenziato

Bucature

Elementi decorativi

Stato di conservazione

Pertinenze e relativa destinazione d'uso

Recinzioni

Elementi strutturali caratteristici

Particella catastale n° 341

RURALE

DISABITATO

// curve livello _J_ curve livello

SUB - OVEST

veicolare con fuoristrada pedonale

prima 1800 1800-1900 dopo 1900

si no in atto

isolato aggregato

pietra e/o legno mattone e/o legno C.A. altro

a capanna a padiglione piana obliqua

ardesia tegola altro

PARALLELO CURVE - LIVELLO

pietra a vista mattoni a vista intonaco int affresc.

si no

regolari irregolari inesistenti

ASSENTI

buono mediocre scadente pessimo

- PIEDRITI MONOLITICI ALLA
ENTRATA DEL PIANO TERRENO

Edificio 12 ; catastrale n° 343

Edificio 1 ; catastrale n° 466

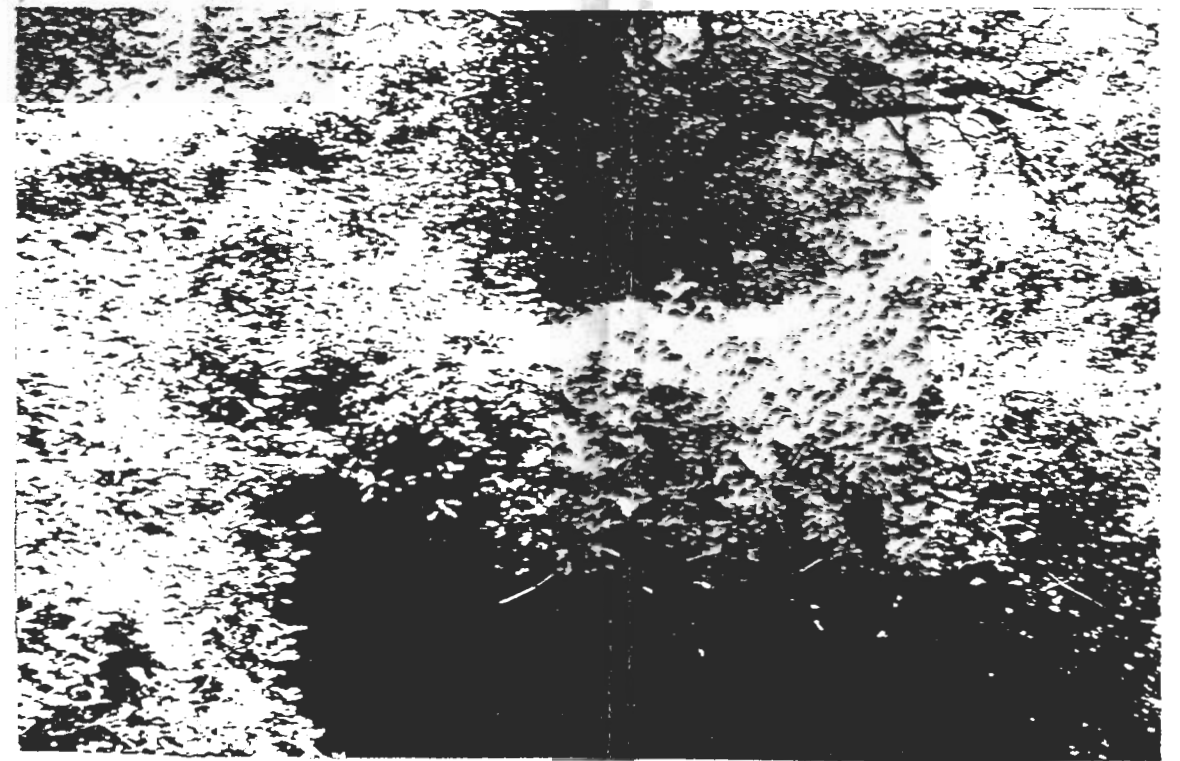

Edificio 13 ; catastrale n° 342



Edificio 10 ; catastrale n° 344