

AREE IDROGEOLOGICHE

- Acquifero dei Calcari di M. Antole
- Acquifero del Conglomerato di Portofino
- Acquiferi superficiali delle coltri e delle alluvioni
- Accumuli di frana ed aree ad alta pericolosità idrogeologica

- Confine della zonizzazione del Parco (C1, C2, D1, D2 corrispondono alle "aree irrigue" del regolamento)

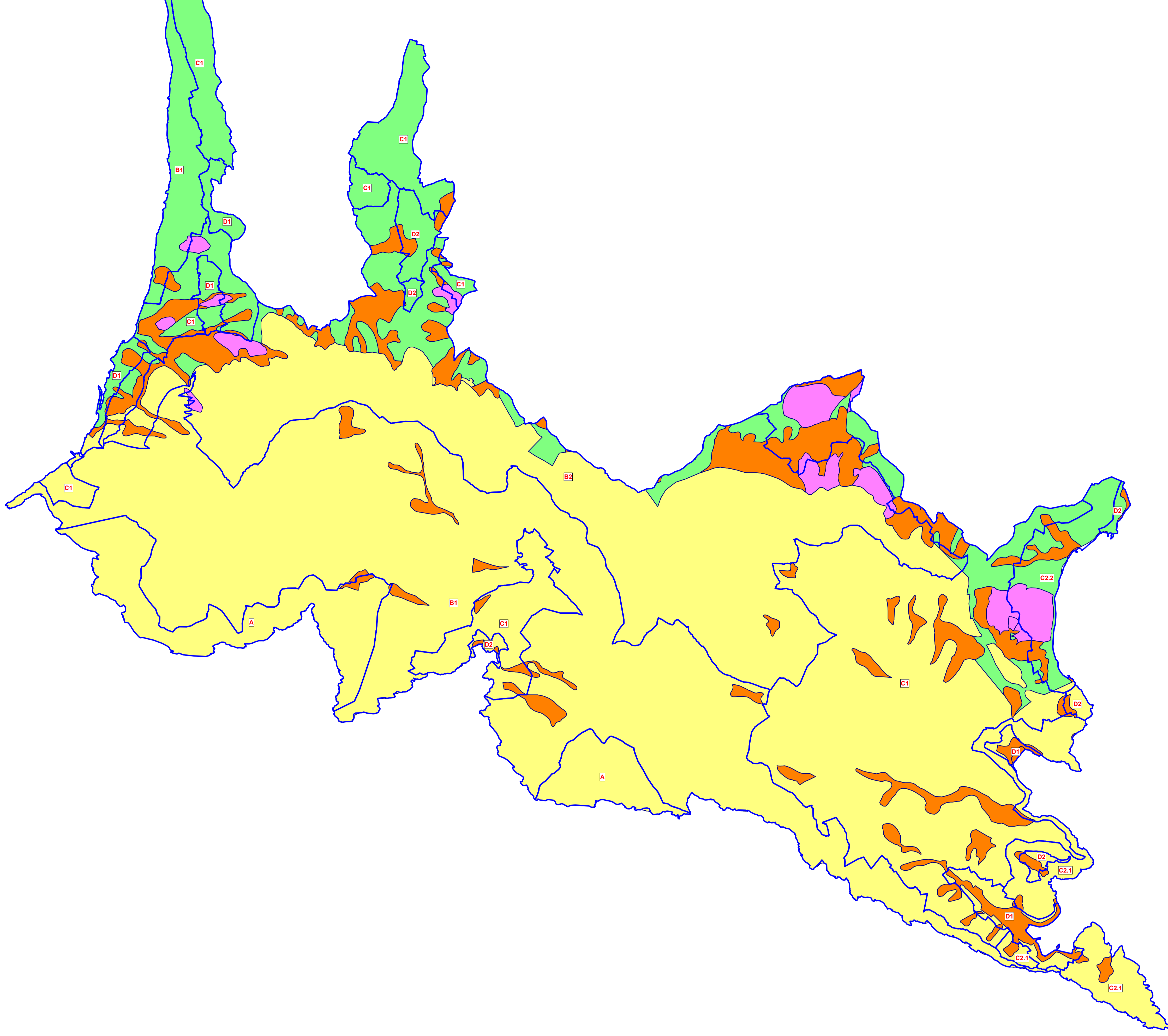

<p>geoSARC STUDIO DI INGEGNERIA E CONSULENZE GEOLOGICHE del dr. geol. Alessandro Di Stefano</p> <p>10129 GENOVA - Via Rimossa, 39/18 010 5029 810 info@geosarc.it http://www.geosarc.it</p> <p>P.IVA n. 0368170108 - Cod. Fisc. 03712430103-23134</p> <p><small>Questo disegno non può essere riprodotto né fornito a terzi senza specifica autorizzazione dello studio geoSARC</small></p>	<p>Ente Parco di Portofino</p> <p>CONSULENZA PER L'ELABORAZIONE DEL REGOLAMENTO DELLE ACQUE E SORGENTI</p> <p>CARTOGRAFIA ALLEGATA AL REGOLAMENTO</p> <p>OPERATORI GEOLOGI A. De Stefanis, P. De Stefanis</p>	<p>TAV. 1</p> <p>SCALA 1:10.000</p> <p>CLASSIFICAZIONE B 146</p> <p>DATA 6/03</p> <p>DESIGNATORE R. Fossarello</p>
	<p><small>Formato disegno: b146.mxd</small></p>	