



SORGENTI DERIVAZIONI E POZZI  
a: affidamento definito  
b: solo indicativamente localizzati

Sorgenti - derivazioni

- a b
- Non concesse
- Concesse ad uso potabile
- Concesse ad uso irriguo
- Concesse ad uso diverso
- Assentite per autodenucia

Pozzi

- ▲ Non concessi
- ▲ Concessi ad uso potabile
- ▲ Concessi ad uso irriguo
- ▲ Concessi ad uso diverso
- ▲ Assentiti per autodenucia

FASCE DI TUTELA E PROTEZIONE

- Zona di tutela assoluta delle aree umide [Art. 7 - Area a2 del regolamento]
- Zona di rispetto delle aree umide [Art. 8 - Area b2 del regolamento]
- Zona di rispetto delle risorse concesse [Art. 8 - Area b1 del regolamento]
- Zona di protezione delle aree umide e delle risorse concesse [Art. 9 del regolamento]
- Limite del Parco

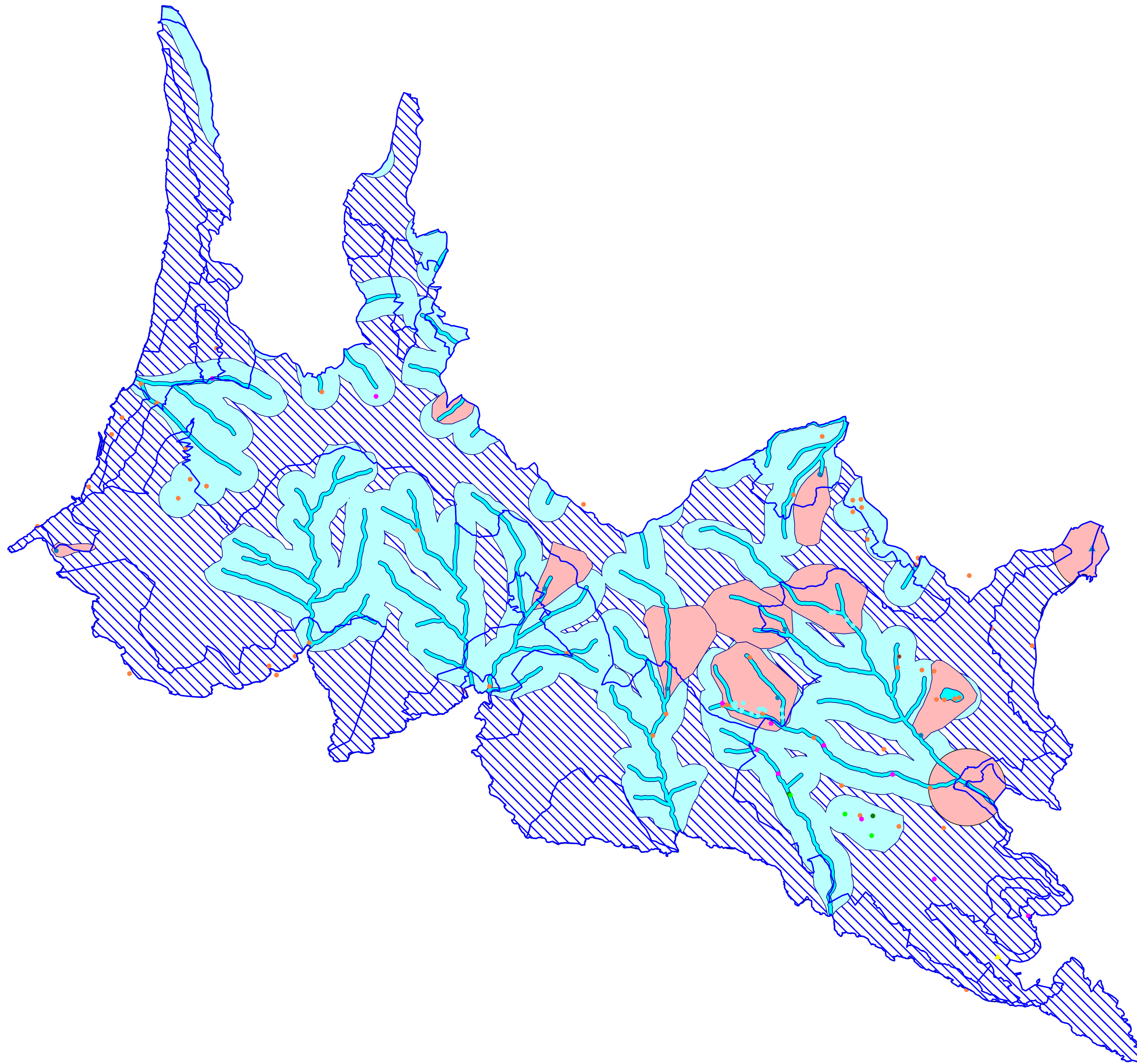

<b>geoSARC</b> STUDIO DI INGENNERIA E CONSULENZA GEOLOGICHE del dr. geol. Alessandro De Stefanis 16128 GENOVA - Via Remorso, 29/18 ☎ 010 558 910 ☒ info@geosarc.it <a href="http://www.geosarc.it">http://www.geosarc.it</a> P.IVA n. 09583701001 - Cod. Fis. 00712910969 01104	<b>Ente Parco di Portofino</b> CONSULENZA PER L'ELABORAZIONE DEL REGOLAMENTO DELLE ACQUE E SORGENTI	<b>TAV. 2</b> SCALA <b>1:10.000</b>
	<b>CARTOGRAFIA ALLEGATA          AL REGOLAMENTO</b>	CLASSIFICAZIONE <b>B 146</b> DATA <b>6/03</b> 1146.ppt 1146.mxd
Questo disegno non può essere riprodotto né fornito a terzi senza specifica autorizzazione dello studio geoSARC	OPERATORI GEOLOGI A. De Stefanis, P. De Stefanis	DISEGNATORE R. Fossarello