

AMBITO DI PAESAGGIO

n°9 denominazione MEXI

Descrizione e confini	L'ambito è definito dal fondovalle del torrente Tuja a ovest sino alla retta del Monte Castello; ad est dal crinale del Monte Castello sino al Monte Zuccarello e sino alla viabilità carrabile che a sud da Case Forno giunge a Mexi –di qui sulla curva di livello dei 200 mt sino al "Pellegrino".
Descrizione dell'ambito	L'ambito è edificato solo nella fascia tra i 200 e i 350 mt in corrispondenza con l'antico abitato di Mexi e ricade in parte in Comune di Rapallo e in parte in Comune di Zoagli. L'ambito è prevalentemente destinato a castagneto da frutto, misto a lecci.

Caratteri del sistema antropico	<i>Insedimenti</i> L'unico insediamento presente è quello di Mexi, innestato sulla percorrenza di mezzacosta di impianto medioevale.
valori presenti	
	<i>Accessibilità e percorsi</i> L'accessibilità carrabile odierna ricalca, in gran parte, quella pedonale -poi mulattiera- del periodo medioevale; permangono i collegamenti a "pettine" con la costa, generalmente gradonati.
valori presenti	
	<i>Strutture agricole e forestali</i>
valori presenti	
	<i>Reti infrastrutturali</i>
valori presenti	

Processi di trasformazione	<i>Evoluzioni storiche del paesaggio</i> L'insediamento di Mexi è riconducibile al periodo medioevale, corso alla realizzazione della Chiesa di S.Pantaleo e di S.Bartolomeo, tra le quali il collegamento di mezzacosta presumibilmente era rappresentato dal tracciato sul quale si sono innestate le prime abitazioni.
	<i>Trasformazioni naturali in atto</i>
	<i>Trasformazioni antropiche in atto</i> Le ultime pressioni edilizie, accanto al recente miglioramento dell'accessibilità veicolare, stanno accentuando il fenomeno della ristrutturazione con finalità turistico-residenziali.

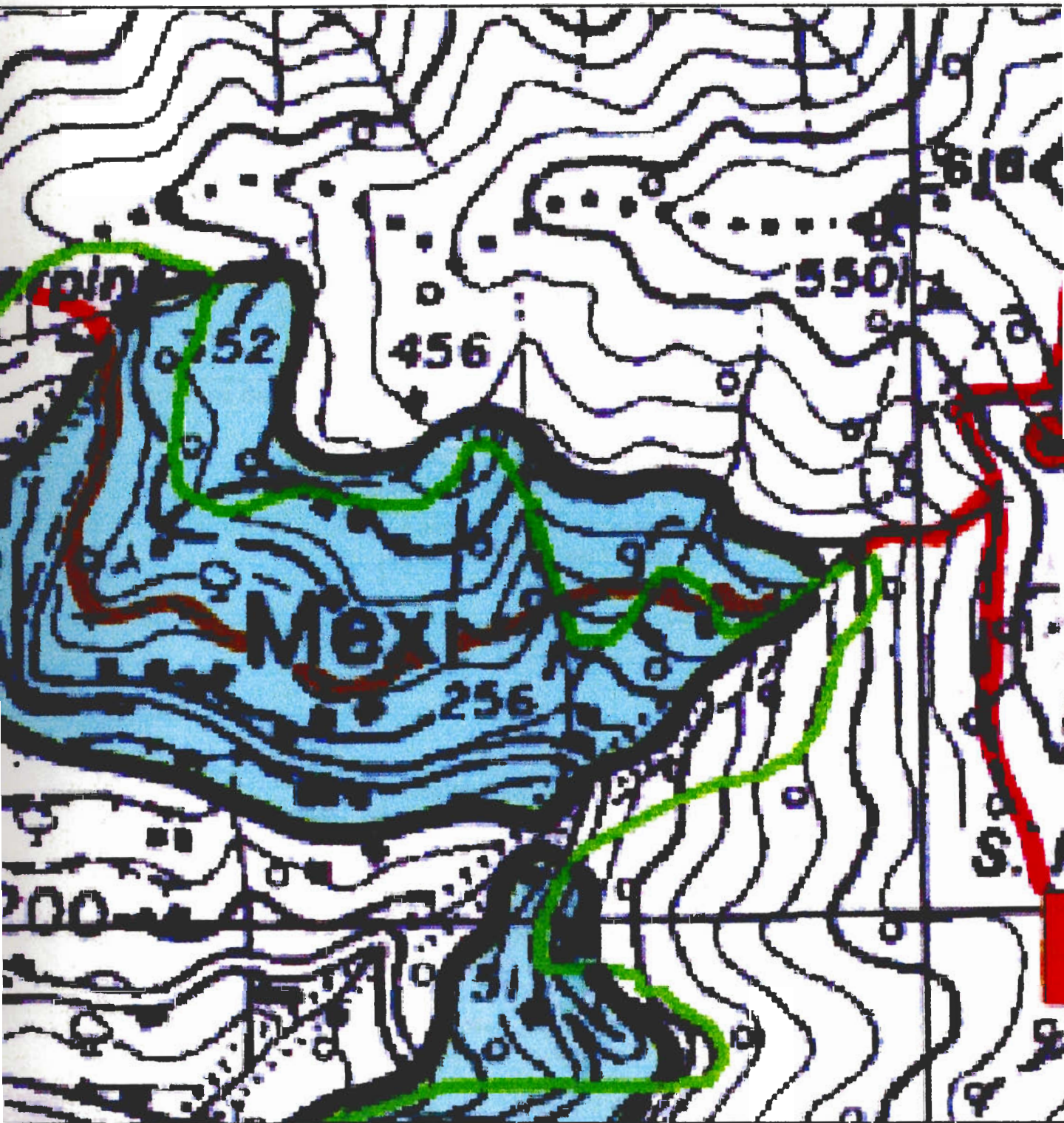

Mexi - stralcio
scala 1: 5.000